

Etat des Risques et Pollutions

En application des articles L125-5 à 7 et R125-26 du code de l'environnement.

Référence : AFF84200759

Réalisé par Germain TURLO

Pour le compte de SARL Observam

Date de réalisation : 21 juillet 2020 (Valable 6 mois)

Selon les informations mises à disposition par arrêté préfectoral :

N° SI-2011-07-20-0220-DDT du 20 juillet 2011.

REFERENCES DU BIEN

Adresse du bien

6995B Chemin de la Combe Rés. Claire

84810 Aubignan

Parcelle(s) : AN0001

Vendeur

Mme PFLIEGER



SYNTHESE

A ce jour, la commune d'Aubignan est soumise à l'obligation d'Information Acquéreur Locataire (IAL). Une déclaration de sinistre indemnisé est nécessaire.

Votre commune				Votre immeuble		
Type	Nature du risque	Etat de la procédure	Date	Concerné	Travaux	Réf.
PPRn	Inondation Débordement rapide (torrentiel)	approuvé	30/07/2007	non	non	p.4
Zonage de sismicité : 3 - Modérée*				oui	-	-
Zonage du potentiel radon : 1 - Faible**				non	-	-

* Zonage sismique de la France d'après l'annexe des articles R563-1 à 8 du Code de l'Environnement modifiés par les Décrets n°2010-1254 et n°2010-1255 du 22 octobre 2010 ainsi que par l'Arrêté du 22 octobre 2010 (nouvelles règles de construction parasismique - EUROCODE 8).

** Situation de l'immeuble au regard des zones à potentiel radon du territoire français définies à l'article R.1333-29 du code de la santé publique modifié par le Décret n°2018-434 du 4 juin 2018, délimitées par l'Arrêté interministériel du 27 juin 2018.

Informations complémentaires	Zone
Zonage du retrait-gonflement des argiles	Aléa Moyen (2)
Plan d'Exposition au Bruit*	Aucun

* Information cartographique consultable en mairie et en ligne à l'adresse suivante : <https://www.geoportail.gouv.fr/donnees/plan-dexposition-au-bruit-peb>

SOMMAIRE

Synthèse.....	1
Imprimé officiel.....	3
Localisation sur cartographie des risques.....	4
Déclaration de sinistres indemnisés.....	5
Prescriptions de travaux, Documents de référence, Conclusions.....	6
Annexes.....	7

Etat des Risques et Pollutions

aléas naturels, miniers ou technologiques, sismicité et pollution des sols

en application des articles L.125-5 à 7, R.125-26, R.563-4 et D.563-8-1 du Code de l'environnement et de l'article L.174-5 du nouveau Code minier

1. Cet état, relatif aux obligations, interdictions, servitudes et prescriptions définies vis-à-vis des risques naturels, miniers ou technologiques concernant l'immeuble, est établi sur la base des informations mises à disposition par arrêté préfectoral

n° **SI-2011-07-20-0220-DDT** du **20/07/2011**

Situation du bien immobilier (bâti ou non bâti)

Document réalisé le : 21/07/2020

2. Adresse

Parcelle(s) : AN0001

6995B Chemin de la Combe Rés. Claire 84810 Aubignan

3. Situation de l'immeuble au regard de plans de prévention des risques naturels [PPRn]

L'immeuble est situé dans le périmètre d'un PPRn **prescrit** oui non

L'immeuble est situé dans le périmètre d'un PPRn **appliqué par anticipation** oui non

L'immeuble est situé dans le périmètre d'un PPRn **approuvé** oui non

Les risques naturels pris en compte sont liés à : *(les risques grisés ne font pas l'objet d'une procédure PPR sur la commune)*

Inondation **Crue torrentielle** Remontée de nappe Submersion marine Avalanche
Mouvement de terrain Mvt terrain-Sécheresse Séisme Cyclone Eruption volcanique
Feu de forêt autre

L'immeuble est concerné par des prescriptions de travaux dans le règlement du ou des PPRn oui non

si oui, les travaux prescrits par le règlement du PPR naturel ont été réalisés oui non

4. Situation de l'immeuble au regard de plans de prévention des risques miniers [PPRm]

L'immeuble est situé dans le périmètre d'un PPRm **prescrit** oui non

L'immeuble est situé dans le périmètre d'un PPRm **appliqué par anticipation** oui non

L'immeuble est situé dans le périmètre d'un PPRm **approuvé** oui non

Les risques miniers pris en compte sont liés à : *(les risques grisés ne font pas l'objet d'une procédure PPR sur la commune)*

Risque miniers Affaissement Effondrement Tassement Emission de gaz
Pollution des sols Pollution des eaux autre

L'immeuble est concerné par des prescriptions de travaux dans le règlement du ou des PPRm oui non

si oui, les travaux prescrits par le règlement du PPR miniers ont été réalisés oui non

5. Situation de l'immeuble au regard de plans de prévention des risques technologiques [PPRt]

L'immeuble est situé dans le périmètre d'un PPRt **approuvé** oui non

L'immeuble est situé dans le périmètre d'un PPRt **prescrit** oui non

Les risques technologiques pris en compte sont liés à : *(les risques grisés ne font pas l'objet d'une procédure PPR sur la commune)*

Risque Industriel Effet thermique Effet de surpression Effet toxique Projection

L'immeuble est situé en secteur d'expropriation ou de délaissement oui non

L'immeuble est situé en zone de prescription oui non

Si la transaction concerne un logement, les travaux prescrits ont été réalisés oui non

Si la transaction ne concerne pas un logement, l'information sur le type de risques auxquels l'immeuble est exposé ainsi que leur gravité, probabilité et cinétique, est jointe à l'acte de vente ou au contrat de location oui non

6. Situation de l'immeuble au regard du zonage réglementaire pour la prise en compte de la sismicité

en application des articles R.563-4 et D.563-8-1 du code de l'environnement modifiés par l'Arrêté et les Décrets n°2010-1254 / 2010-1255 du 22 octobre 2010.

L'immeuble est situé dans une commune de sismicité : Forte Moyenne **Modérée** Faible Très faible
zone 5 zone 4 **zone 3** zone 2 zone 1

7. Situation de l'immeuble au regard du zonage réglementaire pour la prise en compte du potentiel radon

en application des articles R125-23 du code de l'environnement et R1333-29 du code de la santé publique, modifiés par le Décret n°2018-434 du 4 juin 2018

L'immeuble se situe dans une Zone à Potentiel Radon : Significatif Faible avec facteur de transfert Faible
zone 3 zone 2 **zone 1**

8. Information relative aux sinistres indemnisés par l'assurance suite à une catastrophe naturelle

L'information est mentionnée dans l'acte authentique constatant la réalisation de la vente oui non

9. Situation de l'immeuble au regard de la pollution des sols

L'immeuble est situé dans un Secteur d'Information sur les Sols (SIS) oui non

Aucun SIS ne concerne cette commune à ce jour

Parties concernées

Vendeur Mme PFLIEGER à _____ le _____
Acquéreur _____ à _____ le _____

Attention ! S'ils n'impliquent pas d'obligation ou d'interdiction réglementaire particulière, les aléas connus ou prévisibles qui peuvent être signalés dans les divers documents d'information préventive et concerner le bien immobilier, ne sont pas mentionnés par cet état.

Inondation

PPRn Débordement rapide (torrentiel), approuvé le 30/07/2007

Non concerné*

* L'immeuble n'est pas situé dans le périmètre d'une zone à risques



*La carte ci-dessus est un extrait de la carte officielle fournie par les services de l'Etat.
Elle est disponible en intégralité dans les annexes de ce rapport.*

Déclaration de sinistres indemnisés

en application des articles L 125-5 et R125-26 du Code de l'environnement

Si, à votre connaissance, l'immeuble a fait l'objet d'une indemnisation suite à des dommages consécutifs à des événements ayant eu pour conséquence la publication d'un arrêté de catastrophe naturelle, cochez ci-dessous la case correspondante dans la colonne "Indemnisé".

Arrêtés CATNAT sur la commune de Aubignan

Risque	Début	Fin	JO	Indemnisé
Sécheresse et réhydratation - Tassements différentiels	01/07/2017	30/09/2017	20/10/2018	<input type="checkbox"/>
Inondation - Par ruissellement et coulée de boue	03/10/2015	03/10/2015	22/01/2016	<input type="checkbox"/>
Inondation - Par ruissellement et coulée de boue	24/09/2012	24/09/2012	13/01/2013	<input type="checkbox"/>
Sécheresse et réhydratation - Tassements différentiels	01/07/2012	30/09/2012	25/05/2013	<input type="checkbox"/>
Par une crue (débordement de cours d'eau) - Par ruissellement et coulée de boue	14/12/2008	14/12/2008	13/02/2009	<input type="checkbox"/>
Par une crue (débordement de cours d'eau) - Par ruissellement et coulée de boue	01/12/2003	04/12/2003	13/12/2003	<input type="checkbox"/>
Par une crue (débordement de cours d'eau) - Par ruissellement et coulée de boue	08/09/2002	09/09/2002	20/09/2002	<input type="checkbox"/>
Par une crue (débordement de cours d'eau) - Par ruissellement et coulée de boue	13/06/2000	13/06/2000	22/11/2000	<input type="checkbox"/>
Par une crue (débordement de cours d'eau) - Par ruissellement et coulée de boue	22/09/1993	24/09/1993	15/12/1993	<input type="checkbox"/>
Par une crue (débordement de cours d'eau) - Par ruissellement et coulée de boue	21/09/1992	23/09/1992	13/10/1992	<input type="checkbox"/>
Mouvement de terrain				
Par une crue (débordement de cours d'eau) - Par ruissellement et coulée de boue	26/08/1986	26/08/1986	09/01/1987	<input type="checkbox"/>
Tempête (vent)	06/11/1982	10/11/1982	02/12/1982	<input type="checkbox"/>

Pour en savoir plus, chacun peut consulter en préfecture ou en mairie, le dossier départemental sur les risques majeurs, le document d'information communal sur les risques majeurs et, sur internet, le portail dédié à la prévention des risques majeurs : www.prim.net

Préfecture : Avignon - Vaucluse

Commune : Aubignan

Adresse de l'immeuble :

6995B Chemin de la Combe Rés. Claire

Parcelle(s) : AN0001

84810 Aubignan

France

Etabli le : _____

Vendeur : _____

Mme PFLIEGER

Acquéreur : _____

Prescriptions de travaux

Aucune

Documents de référence

Aucun

Conclusions

L'Etat des Risques délivré par SARL Observam en date du 21/07/2020 fait apparaître que la commune dans laquelle se trouve le bien fait l'objet d'un arrêté préfectoral n°SI-2011-07-20-0220-DDT en date du 20/07/2011 en matière d'obligation d'Information Acquéreur Locataire sur les Risques Naturels, Miniers et Technologiques.

Selon les informations mises à disposition dans le Dossier Communal d'Information, le BIEN est ainsi concerné par :

- Le risque sismique (niveau 3, sismicité Modérée) et par la réglementation de construction parasismique EUROCODE 8

Le BIEN est également concerné par :

- L'aléa retrait-gonflement des argiles (aléa Moyen)

Sommaire des annexes

> Arrêté Préfectoral n° SI-2011-07-20-0220-DDT du 20 juillet 2011

> Cartographies :

- Cartographie réglementaire du PPRn Débordement rapide (torrentiel), approuvé le 30/07/2007

- Cartographie réglementaire de la sismicité

A titre indicatif, ces pièces sont jointes au présent rapport.



PREFET DE VAUCLUSE

Direction départementale
des Territoires de Vaucluse

Service Urbanisme et Risques Naturels
Affaire suivie par : Agathe Jacquet
Tél : 04 90 80 87 66
Télécopie : 04 90 80 87 51
Courriel : agathe.jacquet@vaucluse.gouv.fr

ARRÊTÉ SI2011-07-20-0220-DDT
Relatif à l'état des risques naturels et technologiques majeurs
pour les biens immobiliers situés sur la commune d'AUBIGNAN

LE PRÉFET DE VAUCLUSE
CHEVALIER DE LA LÉGION D'HONNEUR

VU le code général des collectivités territoriales;

VU le code de l'environnement, notamment ses articles L 125-5 et R 125-23 à R125-27;

VU les décrets n° 2010-1254 et 2010-1255 du 22 octobre 2010 relatifs à la prévention du risque sismique et portant délimitation des zones de sismicité du territoire français;

VU l'arrêté préfectoral n° SI 2007-07-30-0050-PREF du 30 juillet 2007 approuvant le Plan de Prévention des Risques d'inondation du bassin versant Sud-Ouest du Mont Ventoux sur la commune d'Aubignan;

VU l'arrêté préfectoral n° SI 2011-04-19-0070 DDT du 19 avril 2011 relatif à l'information des acquéreurs et des locataires de biens immobiliers sur les risques naturels et technologiques majeurs;

Sur proposition de Madame la secrétaire générale de la préfecture de Vaucluse,

ARRETE

ARTICLE 1^{er} : L'arrêté n° SI 2008-01-14-0070 PREF du 14 janvier 2008 relatif à l'état des risques naturels et technologiques majeurs de biens immobiliers situés sur la commune d'AUBIGNAN est abrogé.

ARTICLE 2 : Les éléments nécessaires à l'élaboration de l'état des risques pour l'information des acquéreurs et des locataires de biens immobiliers situés sur la commune d'AUBIGNAN sont consignés dans le dossier communal d'information annexé au présent arrêté.

Ce dossier, mis à jour dans les conditions mentionnées à l'article R 125-25 du Code de l'environnement comprend notamment la mention des risques naturels et technologiques pris en compte, l'intitulé des documents auxquels le vendeur ou le bailleur peut se référer, le niveau de sismicité réglementaire attaché à la commune et la cartographie des zones exposées réglementées. Il est librement consultable en mairie, préfecture et sous-préfecture et accessible sur les sites Internet de la préfecture et de la direction départementale des territoires de Vaucluse.

ARTICLE 3 : Le présent arrêté et le dossier communal d'information sont adressés au maire de la commune et à la chambre départementale des notaires.

Le présent arrêté sera publié au recueil des actes administratifs de la préfecture de Vaucluse et affiché en mairie.

Il peut faire l'objet d'un recours gracieux auprès du préfet de Vaucluse dans un délai de deux mois à compter de sa publication et d'un recours contentieux devant le tribunal administratif de Nîmes dans les mêmes conditions de délai.

ARTICLE 4 : Madame la secrétaire générale de la préfecture de Vaucluse, Madame la directrice de cabinet du préfet de Vaucluse, Messieurs les sous-préfets des arrondissements d'Apt et de Carpentras, Monsieur le directeur départemental des territoires de Vaucluse et Monsieur le maire de la commune sont chargés, chacun en ce qui le concerne, de l'application du présent arrêté.

Fait à Avignon, le 20 JUIL. 2011

le Préfet



François BURDEYRON

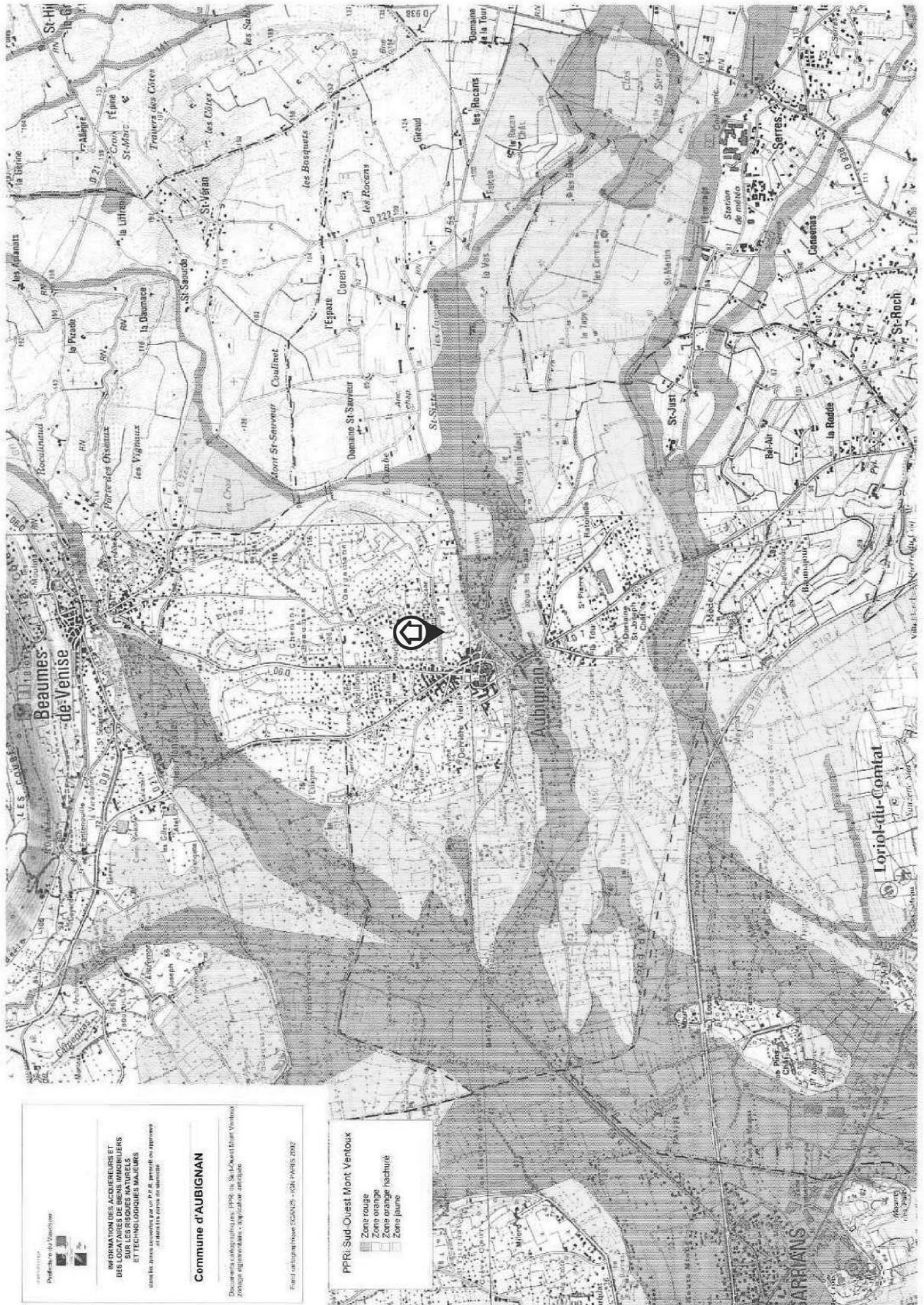



INFORMATION DES ACOISERIEURS ET DES LOCATAIRES DE BIENS IMMOBILIERS SUR LES RISQUES NATURELS ET TECHNOLOGIQUES MAJEURS

Dans les zones concernées par un P.P.R. révisé ou approuvé, il existe des risques de dommages.

Commune d'AUBIGNAN

Documents cartographiques: PPR de Sud-Ouest Mont Ventoux zone à risque technologique, application cartographique

Échelle cartographique: 1:25 000 - Juin 2012

PPR: Sud-Ouest Mont Ventoux

-  Zone rouge
-  Zone orange
-  Zone orange hachurée
-  Zone jaune

SARRIANS

Zonage réglementaire

Zones de sismicité

- Très faible
- Faible
- Modérée
- Moyenne
- Forte
- Limites communales

Contour commune IGM 2018

Fond de carte mapplifier

Données sismiques MTEIS 2010

